Σεμινάριο συγγραφής πρότασης LIFE NAT
Εισαγωγή

Μια δράση της Ελληνικής Task Force για το Πρόγραμμα LIFE στο πλαίσιο του Έργου «Ίδρυση και Λειτουργία της Ελληνικής Task Force για το Πρόγραμμα LIFE για την περίοδο 2014-2017», που υλοποιείται από το Πράσινο Ταμείο και το Υπουργείο Περιβάλλοντος & Ενέργειας

GREEK TASK FORCE

ΠΡΑΣΙΝΟ ΤΑΜΕΙΟ

ΥΠΟΥΡΓΕΙΟ ΠΕΡΙΒΑΛΛΟΝΤΟΣ & ΕΝΕΡΓΕΙΑΣ

NATURA 2000

Εισηγήτρια

- Κατερίνα Κουτσοβούλου, Βιολόγος, Εμπειρογνώμονας Φύσης/Βιοποικιλότητας

Συμμετέχουν

- Σπυριδούλα Ντεμίρη, Χημικός Μηχανικός, Εμπειρογνώμονας Κλιματικής Αλλαγής
- Δημήτρης Χωματίδης, Μηχανικός Περιβάλλοντος, Εμπειρογνώμονας Περιβάλλοντος και Αποδοτικότητας Πόρων
- Παναγιώτης Στρατάκης, Γεωγράφος, Εμπειρογνώμονας Διαχείρισης Δεδομένων
- Κέλλη Κολιγιώργα, Επικοινωνιολόγος/Διεθνολόγος, Εμπειρογνώμονας Επικοινωνίας

Σκοπός & Στόχοι του σεμιναρίου

Αύξηση του αριθμού και η βελτίωση της ποιότητας των υποβαλλόμενων αιτήσεων

- βελτίωση του γνωστικού αντικειμένου που αφορά στις ειδικές απαιτήσεις συμπλήρωσης των φορμών της αίτησης
- ενίσχυση των ικανοτήτων των δυνητικών δικαιούχων στην οργάνωση μιας πρότασης LIFE και στη συμπλήρωση της αίτησης



Το Πρόγραμμα LIFE *(3.456,7 εκατ. € [2014-2020])*

Περιβάλλον (75%)

- **Περιβάλλον & Αποδοτικότητα Πόρων**
- **Φύση/ Βιοποικιλότητα (55%)**
- **Πληροφόρηση & Διακυβέρνηση**

Δράση για το Κλίμα (25%)

- **Μετριασμός Κλιματικής Αλλαγής**
- **Προσαρμογή στην Κλιματική Αλλαγή**
- **Πληροφόρηση & Διακυβέρνηση**

GREEK TASK FORCE

ΠΡΑΣΙΝΟ ΤΑΜΕΙΟ

ΥΠΟΥΡΓΕΙΟ ΠΕΡΙΒΑΛΛΟΝΤΟΣ & ΕΝΕΡΓΕΙΑΣ

NATURA 2000

Γλώσσα Υποβολής

- Η EASME σιστυνά η πταρόση να εναίι γμέραμνη στα αλιγγκά.
- Μρίεποτε να την γψεράτε και στα ενιλλακηά, αλλά ατυό δε σαίμενηι ότι θα τχύει κτελύαηρς αλόξηγιοσης.



Επιλέξιμοι φορείς

- Δημόσιοι φορείς ✪
- Ιδιωτικοί φορείς
- Ιδιωτικοί – μη κερδοσκοπικοί φορείς

- Όχι φυσικά πρόσωπα
- Η συμμετοχή θυγατρικών αποθαρρύνεται (Οδηγίες κεφ. 1.5.2 και 1.5.4)

✪ Δήλωση Δημόσιου Φορέα για μη κεντρικούς φορείς όπως ΝΠΙΔ που υπάγονται σε Δημόσιους φορείς π.χ. ερευνητικά ιδρύματα

Προϋπολογισμός



- Δεν υπάρχει μέγιστο όριο
- Έργα μικρότερα των **€ 500.000** έργα δεν θεωρείται ότι έχουν μεγάλο αντίκτυπο
- Έργα μεγαλύτερα των **€ 5.000.000** έχουν χρηματοδοτηθεί κάποιες φορές

GREEK TASK FORCE
ΠΡΑΣΙΝΟ ΤΑΜΕΙΟ
ΥΠΟΥΡΓΕΙΟ ΠΕΡΙΒΑΛΛΟΝΤΟΣ & ΕΝΕΡΓΕΙΑΣ
NATURA 2000

Συγχρηματοδότηση

- Φύση & Βιοποικιλότητα:

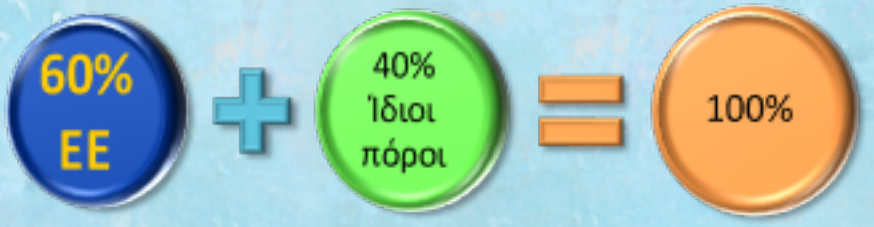

Ή

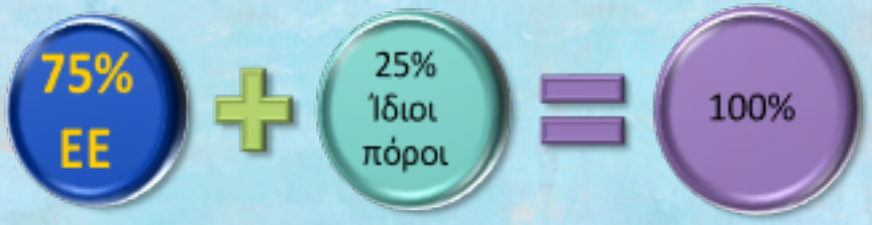

Για έργα που αφιερώνουν περισσότερο από 50% του προϋπολογισμού τους σε δράσεις διατήρησης ειδών/οικοτόπων προτεραιότητας

GREEK TASK FORCE

ΠΡΑΣΙΝΟ ΤΑΜΕΙΟ

ΥΠΟΥΡΓΕΙΟ ΠΕΡΙΒΑΛΛΟΝΤΟΣ & ΕΝΕΡΓΕΙΑΣ

NATURA 2000

Ίδια συνεισφορά και ο κανόνας του 2%

- Όλοι οι εταίροι πρέπει να συνεισφέρουν
- Για τους δημόσιους φορείς και μόνο για το μόνιμο προσωπικό τους:
  - Το σύνολο της συνεισφοράς τους πρέπει να είναι 2% περισσότερο από το κόστος εργασίας της εν λόγω κατηγορίας προσωπικού

Σ= σύνολο συνεισφοράς (πχ. το 40% του προϋπολογισμού του εταίρου)

Π = κόστος εργασίας μόνιμου προσωπικού στο έργο

Σ= 0,02*Π + Π

Έναρξη, Τόπος υλοποίησης



- Έναρξη το νωρίτερο **1 Ιουλίου 2018**

- Υλοποίηση στην επικράτεια της ΕΕ

  Χρηματοδοτούνται και δράσεις εκτός της Ένωσης και σε υπερπόντιες χώρες και εδάφη (ΥΧΕ) όταν παρέχονται σαφείς ενδείξεις ότι οι εν λόγω δραστηριότητες είναι αναγκαίες για την επίτευξη των περιβαλλοντικών/ κλιματικών στόχων της Ένωσης και ο συντονιστής εταίρος εδρεύει σε χώρα της ΕΕ



Αναδρομική χρηματοδότηση, Ερευνητικές δραστηριότητες και Υποδομές μεγάλου μεγέθους

- Δράσεις ήδη σε εξέλιξη πριν από την έναρξη του έργου δεν είναι επιλέξιμες.
- Η έρευνα οφείλει να είναι αυστηρώς περιορισμένη και άμεσα σχετιζόμενη με τους στόχους τους έργου.
- Τα έργα με αντικείμενο την κατασκευή μεγάλων υποδομών δεν εμπίπτουν στο πεδίο εφαρμογής του Προγράμματος LIFE







«Παραδοσιακά» έργα LIFE

"**Βέλτιστων Πρακτικών**" (Best Practice) που εφαρμόζουν κατάλληλες, οικονομικά αποδοτικές, τελευταίου τύπου τεχνικές, μεθόδους και προσεγγίσεις, λαμβανομένου υπόψη του συγκεκριμένου πλαισίου του Έργου,

"**Επίδειξης**" (Demonstration) που θέτουν σε εφαρμογή, δοκιμάζουν, αξιολογούν και διαδίδουν ενέργειες, μεθοδολογίες ή προσεγγίσεις που είναι καινούριες ή άγνωστες στο πλαίσιο του συγκεκριμένου έργου, όπως το γεωγραφικό, οικολογικό, κοινωνικοοικονομικό πλαίσιο, και οι οποίες θα μπορούσαν να εφαρμοσθούν αλλού σε παρόμοιες περιστάσεις,

"**Πιλοτικά**" (Pilot) που εφαρμόζουν τεχνική ή μέθοδο η οποία δεν έχει εφαρμοστεί ούτε έχει δοκιμαστεί στο παρελθόν, ή αλλού, αποφέρουν πιθανά περιβαλλοντικά ή κλιματικά οφέλη σε σύγκριση με τις τρέχουσες βέλτιστες πρακτικές και μπορούν να εφαρμοσθούν μεταγενέστερα σε ευρύτερη κλίμακα σε παρόμοιες καταστάσεις.

"Έργα πληροφόρησης, ευαισθητοποίησης και διάχυσης", που κάνουν αντίστοιχες δράσεις στα Υποπρογράμματα του Περιβάλλοντος και της Δράσης για το Κλίμα

GREEK TASK FORCE

ΠΡΑΣΙΝΟ ΤΑΜΕΙΟ

ΥΠΟΥΡΓΕΙΟ ΠΕΡΙΒΑΛΛΟΝΤΟΣ & ΕΝΕΡΓΕΙΑΣ

NATURA 2000

Σχεδιασμός πρότασης



- Αλληλουχία δράσεων → λογική / σύνδεση με περιγραφή έργου (AW1)
- Αναμενόμενα αποτελέσματα → ποσοτικά (AW3)
- Προσωπικό → σαφής περιγραφή/σύνδεση με δράσεις (AW1)



- Διακρατικότητα → προστιθέμενη αξία (AW7 - χώρες ΕΕ)

Σχεδιασμός πρότασης



- Αριθμός δράσεων → περιορισμένος στις απολύτως απαραίτητες
- Ομάδα έργου → συμπληρωματικότητα



- Εμπλεκόμενοι φορείς → από την αρχή της πρότασης
- Διαχείριση έργου → Συντονιστής / προσωπικό πλήρους απασχόλησης (εξαιρέσεις)

Σχεδιασμός πρότασης

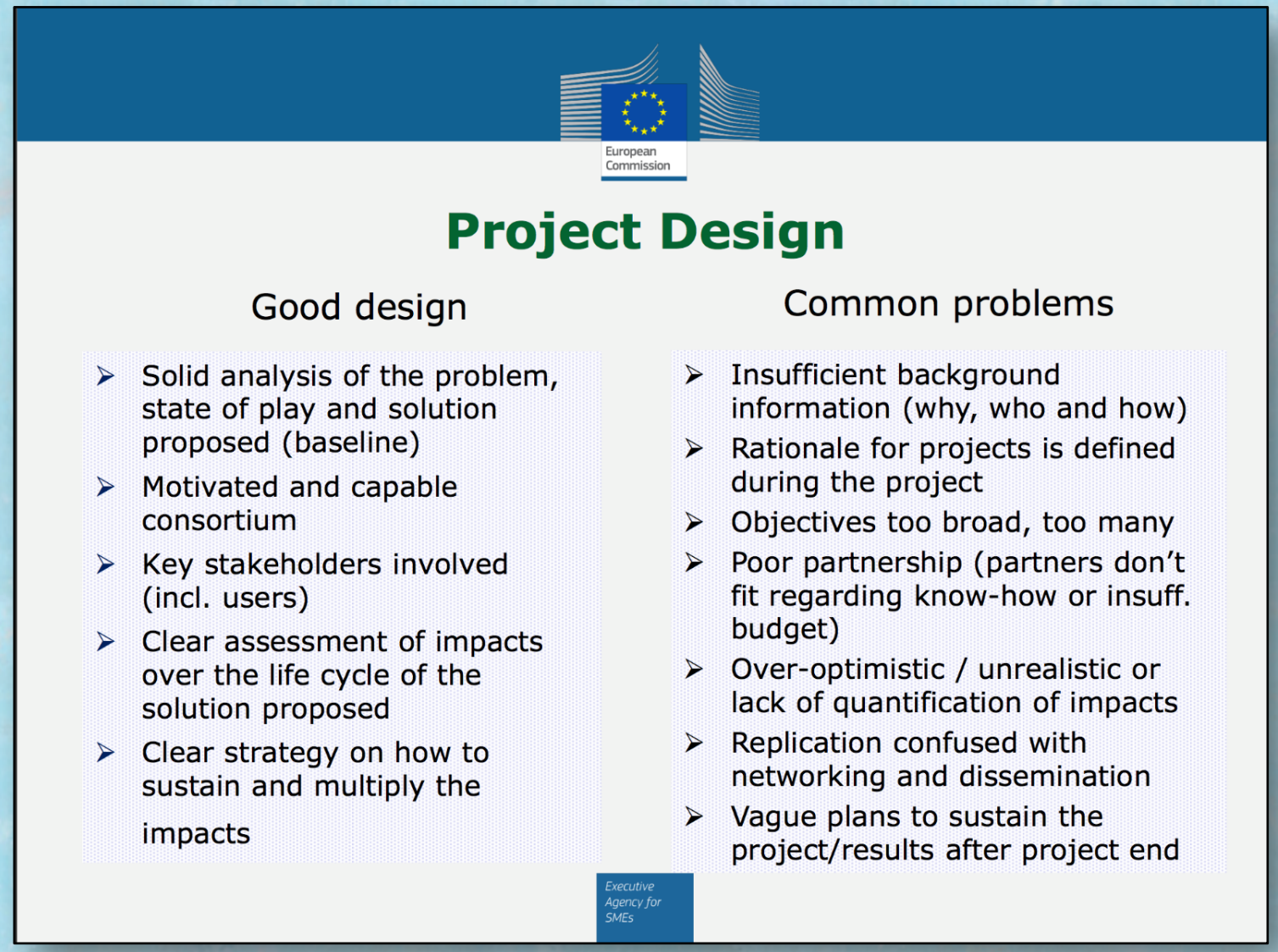

GREEK TASK FORCE

ΠΡΑΣΙΝΟ ΤΑΜΕΙΟ

ΥΠΟΥΡΓΕΙΟ ΠΕΡΙΒΑΛΛΟΝΤΟΣ & ΕΝΕΡΓΕΙΑΣ

NATURA 2000

Χρονοδιάγραμμα πρότασης

- Πιθανές καθυστερήσεις
  - π.χ. καιρικές συνθήκες/άλλοι εξωγενείς παράγοντες
  - αδειοδοτήσεις
  - ΜΠΕ, ΕΟΑ



- Ικανοποιητικός χρόνος για συλλογή δεδομένων/ πληροφοριών + εκτίμηση της επίδρασης των αποτελεσμάτων